Tenda

sua próxima conquista

Comite Ampliado de Investimento

Regional: PR

Projeto: Elevato Trinità

Data Comitê: 03/11/2025

One Page – Elevato Trinità

[1]

Cidade	Curitiba	Mancha de demanda	PR - CWBN - Curitiba Norte + Colombo
Regional	PR	Cluster MPR	4 - Azul
Cenário de Aprovação	Aprovação	Tipo de Aprovação	Consolidado
Fase Anterior	N/A		
Tipo de Comitê	Investimento	Versão da VF	Versão 1.0: Out

[2]

Unidades (Fases)	634 (2)	CA Máx | Proj	4,0 | 3,4
Unidades com Vaga (%)	38 (6%)	Escritura | Lançamento	fev/27 | abr/27
Unidades com Varandas (%)	304 (48%)	Tipologia	F2E - Concreto

Valor Líquido do Terreno (% VGV)	27.059 (15,8%)	Un. Perm. Fís (% Ter)	0 (0,0%)
Cash (Correção)	0 (IPCA)	%VGV Perm Fin Líquida (% Ter)	15,8% (100,0%)
Valor R$/m²	5.027	VAR (%VGV)	000 (0,0%)

[3]

Custo Construção (%VGV)	63.007 (36,7%)	Indireto Unit.	17.924
Prazo da Obra (meses)	17	Torre Unit.	58.118
Custo Total Unit. (LPU):	99.380 (95)	Infra Unit.	13.487
Início de Obra	out-27	Fundação Unit.	6.552

Preço Nominal Unit.	270.979	VSO	18
Preço Raso Unit.	250.150	Referência	Vision
Avaliação Unit.	288.139	Renda (% em RET 1%)	5.299 (0,0%)

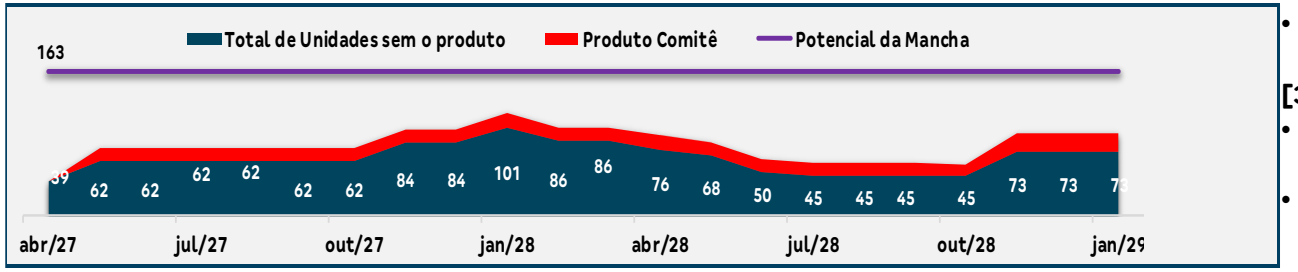

LI (Régua):	20,0% (20,0%)	Margem Bruta Econômica:	39,5%
LI Resiliência:	12,8% (N/A)	Margem Rasa Econômica:	33,9%
Margem Bruta REF:	43,4%	Margem Contribuição Econômica:	26,9%
Margem Rasa REF:	38,7%	Exposição (% VGV):	9.106 (4,8%)
TIR:	120,5%	VGV Total:	171.800
Payback Contingente (21 m) :	19 m/ (-2 m)	Ger. Caixa 12 meses (R$):	(18)
Payback Consolidado:	19	Ger. Caixa 24 meses (R$):	(5.422)

Destaques

[1] Projeto

- Verticalizado localizado no bairro Boa Vista, região Norte de Curitiba, amplamente servido de infraestrutura, serviços públicos e comércios. Região caracterizada pelo eixo de transporte público da Av. Paraná, que garante fácil acesso à terminais de transporte e ao Centro (excelente mobilidade). **Região nobre para MCMV**, a 6 quadras do Sensia Horizon a partir de 560k/uh e produtos da Vanguard (linha de médio padrão da Plaenge), sem concorrência para o preço pretendido (Cluster 4 de renda).

[2] Condição comercial

- Permuta Financeira de 15,75%
- Sem preço mínimo garantido;
- Resolutivas Padrão: way-out por inviabilidade técnica/financeira;
- Prazo p/ superação das resolutivas: 15 meses a partir da assinatura da PCV;
- Prazo p/ lançamento: F1 em até 3 meses do RI, F2 em até 24 meses do RI.
- Garantias: confissão de dívida e contratação de Seguro Garantia em favor dos vendedores (estimado em 0,4% do saldo devedor na VF).
- Opção de antecipação do saldo de recebíveis após 12 meses da AGI da fase 02, mediante aplicação de taxa de desconto de SELIC + 2% a.a. (considerado na VF) ou manutenção do fluxo da permuta até conclusão do saldo devedor, a critério dos permutantes.
- Intermediação: 4% (1,08mm), sem correção, pago em 4 parcelas a partir da ECV;

[3] Preço

- Produto conta com 48% de unidades com varanda, quadra poliesportiva, salão de festas, 3 opções de "play", churrasqueira gourmet e 12 opções de lazer interno.
- Não considerado cheque estadual de 20k do Casa Fácil, representando ***upside*** de LI para o lançamento;

[4] Observações

- A Tenda arcará com o ITBI de transferência do referido imóvel para a uma Pessoa Jurídica dos permutantes, para posterior escritura do imóvel em favor da Tenda. Atualmente o valor estimado para essa operação é de R$302k, com base no valor venal de R$11,19MM (IPTU 2025). Pagamento 60 dias antes da escritura e mediante segurança técnica do projeto.
- Previsão assinatura PVC – 07/11/25.

Centro a 6 km
Vanguard
800m
Sensia
Horizon
900m
Atacadão
900 m
Parque Bacacheri
700m
UPA 24H
400m
Rua da Cidadania
300m
Posto BR
400 m
Farmácia
Panvel
400 m
ELEVATO
TRINITÀ
Colégio
Estadual
200m
Avenida Paraná

Pareceres

Análise da Mancha e Implantação

Prospecção

Operações

Inteligência de Mercado

Financeiro

Pareceres anexos

Farol Pareceres – Elevato Trinità

Área	Riscos Associados	Parecer	Criticidade
Jurídico	**1) *Due Diligence*** em andamento, pendente de apresentação de extrato de débitos por parte dos vendedores. Previsão de conclusão: ; **2) Imóvel**: deverá passar por retificação com base no art. 213, II, da Lei 6015, mediante anuência dos confrontantes; e subdivisão; **3) Compromisso de Venda e Compra**: **(i)** prazo para lançamento do empreendimento: F1 em até 3 meses do RI, F2 em até 24 meses do RI; **(ii)** efetivada a compra do Imóvel, no caso de desistência da incorporação, prazo de relançamento de 6 meses, podendo o vendedor repactuar as condições; **(iv)** Termo de Compromisso de Execução de Obra Viária: 60 dias, após assinatura do contrato, para os vendedores apresentarem parecer atestando a inexistência de óbice à aprovação da subdivisão do imóvel; e **(v)** 180 dias para apresentar parecer atestando a inexistência de óbice à emissão de alvará de construção para o novo empreendimento.	Ok com ressalvas	
Legalização	Há termo de execução da via local em negociação anterior (com outra construtora), é obrigação dos proprietários obter parecer do CMU sobre manutenção ou postergação do prazo desta obrigação. Manutenção do prazo pode implicar em dilatação do cronograma de parcelamento e alvará, além da execução antecipada desta via.	Ok com ressalvas	
Produto	Sem ressalvas.	Ok	
GETEC	O terreno possui área de aterro com previsão de recalque de 60cm na segunda fase. O custo foi provisionado um volume de aterro adicional para o trecho.	Ok com ressalvas	
Logística	Sem riscos.	Ok	
Contratação	N/A	Ok	
Inteligência de mercado	IM Avalia o preço Vision como factível	Ok	
Comercial/Ciclo	Ciclo Financeiro está de acordo com a precificação	Ok	
Estudos Econômicos	Sem riscos associados.	Ok	

Pareceres

Análise da Mancha e Implantação

Prospecção

Operações

Inteligência de Mercado

Financeiro

Pareceres anexos

Mancha de Demanda

MANCHAS DE DEMANDA

- CWBN – Curitiba Norte + Alm. Tamandaré

LandBank

1. Reserva Esmeralda
2. Elevato Miraggio
3. Elevato Trinità

Cluster MPR – (Comitê)

- Cluster 4 - Azul

Região

Capital

Lançados *LandBank* *Comitê*

Legenda:

01 **Elevato Trinità**
02 Terminal Santa Cândida (0,8km)
03 Supermercado Condor (1,1km)
04 Supermercado Atacadão (1,0km)
05 Havan (1,1km)
06 Rua da Cidadania Boa Vista (0,3km)
07 UPA 24h Boa Vista (0,4km)
08 Parque Bacacheri (1,6km)
09 Museu Egípcio (1,3km)

Rua João Gbur

LOCALIZAÇÃO

PRODUTO

Elevato Trinità
Investimento

Informações Gerais – Condomínio Único

Terreno	**Área terreno**	7.050,81m²
	Menor poligonal	5.555,30m²
	App/fna	Sim - 172,63m²
	Atingimento víario	Sim – 889,72m²
	Área liquida	5.382,67m²
Diretrizes Urbanísticas	**Zoneamento**	Eixo Estrutural Norte - Incentivo
	Ca máximo	3,00
	Ca básico	3,00
	Ca liquido	4,65
	Ca projetado	3,43 com incentivo uso habitacional
	Gabarito máximo	Livre
Geral	**Total uh**	634
	Total de vagas exigido	-
	Total de vagas projetado	32 (5%)
Tipologia	**Tipologia**	Modular com elevador
	Gabarito	T+16
	Lâmina	01 16PP; 01 12PP e 01 10PP
	Área privativa	34,99m²
	Varanda	304uh (47,94%)
Condomínio	**Unidade adaptável**	20
	Unidade lazer|técnica	09| 03
	Torre	03
	Fase	02
Lazer	**Lazer Interno**	13- Brinquedoteca, 14-Espaço Teen, 15-Salão de Festas Gourmet, 16-Administrativo, 17- Espaço Delivery, 18-Fitness Interno, 19-Espaço Saúde, 20- Sport Bar e 21- Espaço Home Office
	Lazer Externo	01-Salão de festas, 02-PlayKids, 03-Play Baby, 04- Praça de Chegada, 05- Quadra, 06-Churrasqueira Gourmet, 07- Piquenique, 08-Fitness Externo, 09-Espaço Relax, 10-Mini Market, 11-Pet Place, 12-Espaço Cultivo

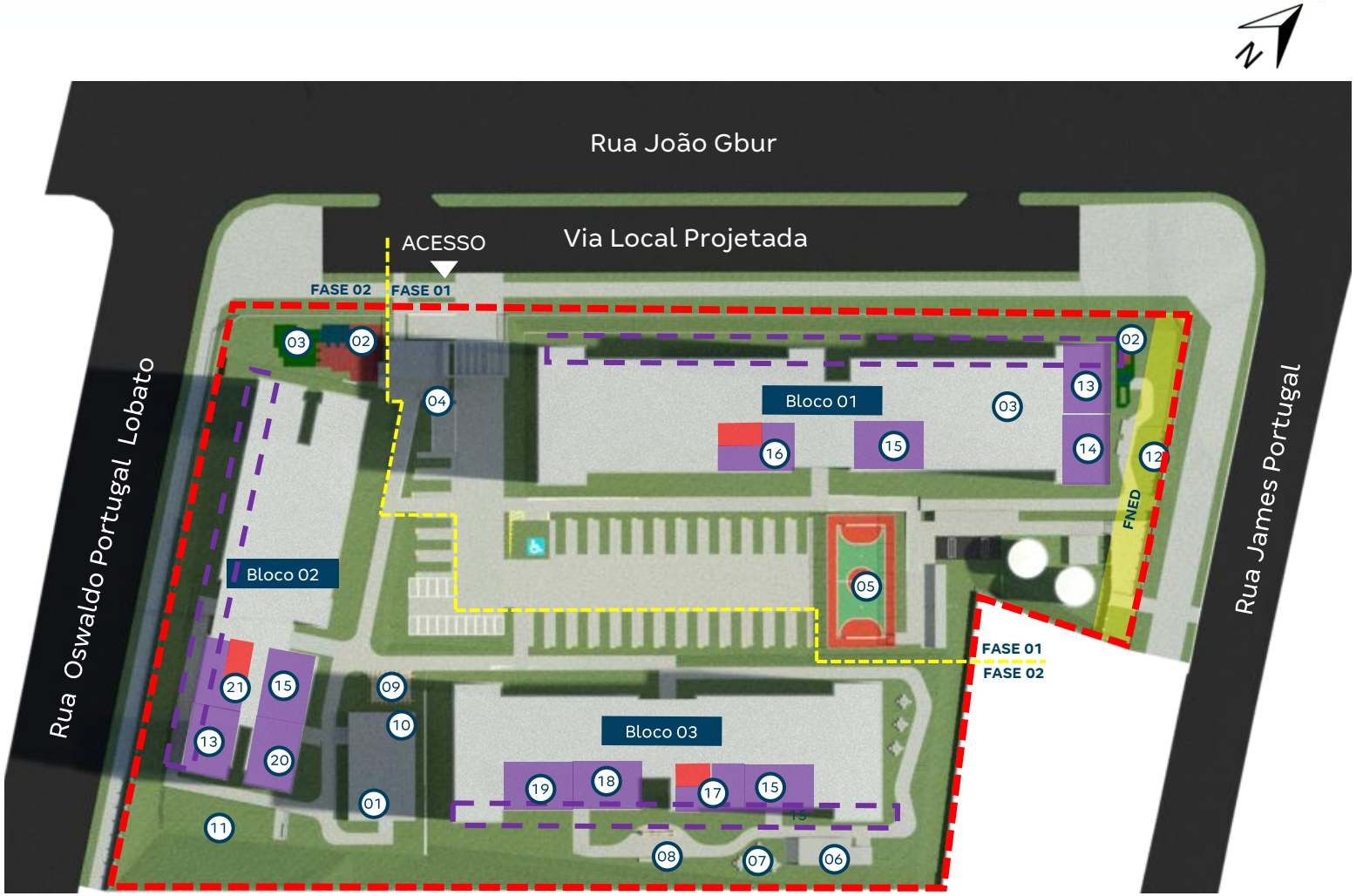

Varanda

Observação: Os Blocos 02 e 03 estão previsto na Fase 02 devido as condições do solo que exigem a execução de um aterro de pré-carga em uma pequena porção do bloco 03.

PRODUTO

Elevato Trinità
Investimento

	Descrição	Criticidade	Observação
Usabilidade	**Acesso Empreendimento**		
	Percurso do pedestre até torre		
Diferencial Produto	**Faixa de renda**	3	
	Prime	Sim	
	Supercondomínio	Não	
	Atributos Infra	Sim	*Quadra*
	Atributos Torre	Sim	*Varanda em uma face*
	Edifício Garagem	Não	

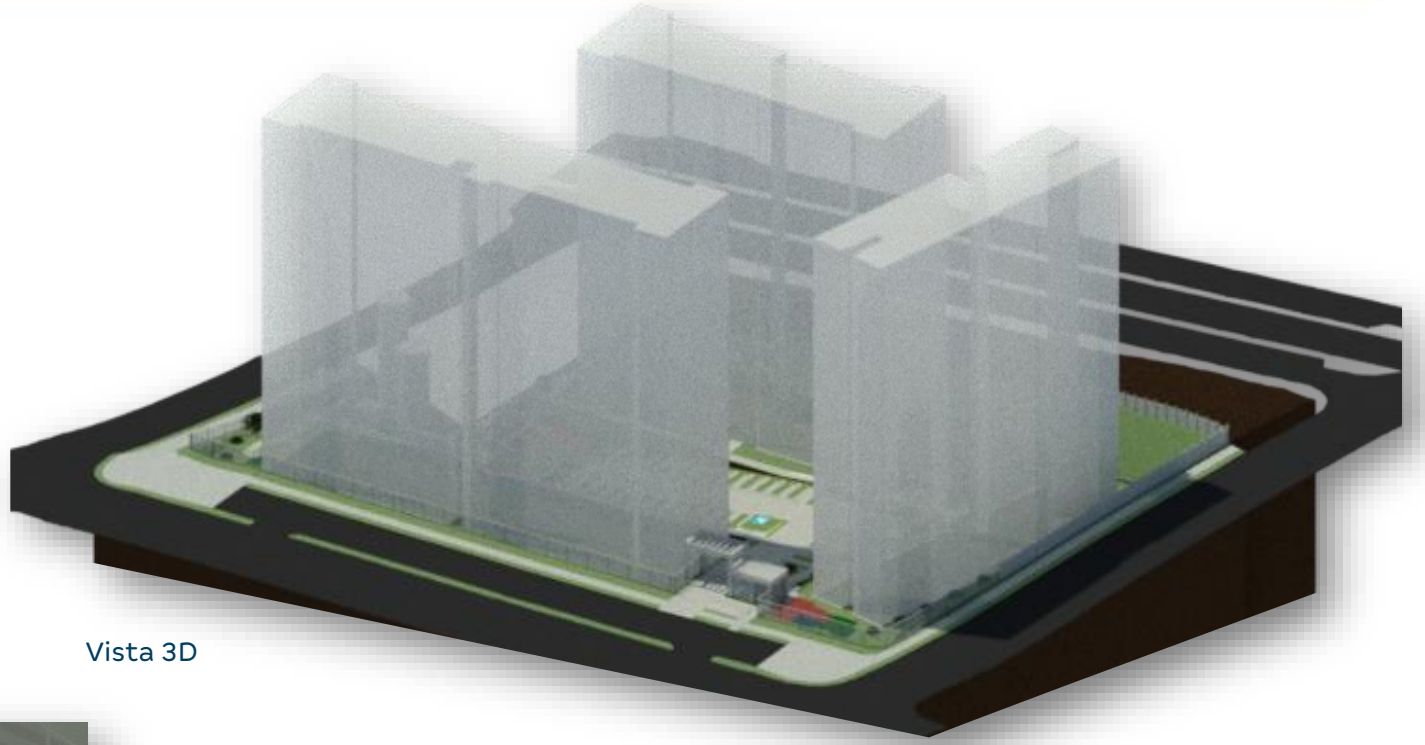

Vista 3D

Portaria

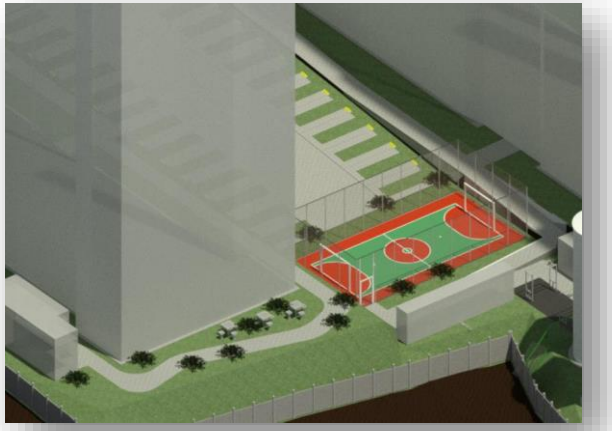

Quadra

Pareceres

Análise da Mancha e Implantação

Prospecção

Operações

Inteligência de Mercado

Financeiro

Pareceres anexos

Condições do Negócio

PAGAMENTO DO TERRENO (Cláusula 2 da PVC)

- **Forma de pagamento:** permuta financeira.
- **Valor do negócio:** R$ 25.004.448,00. Em VF: 27,05 MM.
- **Permuta Financeira:** 15,75% do VGV.
- **Descontos:** sem descontos.
- **Correção/ajuste:** sem correção da permuta.

ANTECIPAÇÃO DE DESPESAS

- Pagamento do ITBI de transferência do imóvel para a uma Pessoa Jurídica dos permutantes, para posterior escritura do imóvel em favor da Tenda. Atualmente o valor estimado para essa operação é de R$302k, com base no valor venal de R$11,19MM (IPTU 2025). Previsão de pagamento 60 dias antes da escritura, e mediante segurança técnica do projeto.

GARANTIAS (Cláusula 5 da PVC)

- Para o Vendedor:
  - Seguro Garantia: renovação anual, calculada sobre o saldo devedor (0,4% na VF).
  - Confissão de dívida com aval da Construtora Tenda S.A.

CORRETAGEM / INTERMEDIAÇÃO IMOBILIÁRIA (Cláusula 8 da PVC)

- 4% (R$1,08mm), sem correção, pago em 4 parcelas a partir da ECV.

PRAZOS CONTRATUAIS

- **Para ECV** – 15 meses da assinatura do contrato. Previsão assinatura PVC – 31/10/25.
- **Para início do pagamento** - após 6 meses do lançamento e após o final do período de carência (6 meses do RI)
- **Para RI** – 3 meses da ECV
- **Para lançamento do empreendimento** – F1 em até 3 meses do RI, F2 em 24 meses do RI.
- **Para início das obras** – em até 6 meses do lançamento comercial da sua respectiva fase;
- **Para quitação da permuta financeira** – não há, porém há opção de antecipação do saldo devedor após decorrer um prazo de 12 meses da AGI da fase 02, com aplicação de uma taxa de desconto de SELIC + 2% a.a., ou manutenção do fluxo da permuta até conclusão do saldo devedor, a critério dos permutantes. Considerada a antecipação na VF.

Condições do Negócio

CONDIÇÕES RESOLUTIVAS / DISTRATO (Cláusula 6 da PVC)

i. Não obtenção da anuência dos confrontantes no eventual processo de retificação de área;
ii. Impossibilidade de utilização do potencial construtivo do lote B-02 (matrícula 104.134); em favor da Tenda, para computar no cálculo de Coeficiente de Aproveitamento do projeto;
iii. Existência de ação de desapropriação do imóvel;
iv. Não apresentação da documentação indicada nos itens 3.1 e 3.2 da PCV;
v. Existência de pessoas e/ou coisas que impeçam a livre transferência do imóvel;
vi. Inviabilidade das redes de água e esgoto existentes no local, que sejam tidas como insuficientes a garantir a vazão necessária às que comporão o unidades autônomas Empreendimento pretendido;
vii. Impossibilidade de realização de estudo de passivo ambiental, ou a existência de passivo ambiental, constatado após elaboração de laudos de cobertura vegetal, levantamento topográfico e planialtimétrico, e de contaminação no solo e/ou no lençol freático;
viii. Inviabilidade técnica, financeira, jurídica e/ou comercial do Empreendimento;
ix. O atraso na entrega dos documentos solicitados no item 3.6 da PCV;
x. Não obtenção do alvará de construção em até 15 meses da PCV ;
xi. Emissão de ato do poder Público que impeça a aprovação de novos projetos imobiliários no imóvel;
xii. Existência de medida ou ação que impeça a livre disposição do imóvel;
xiii. Constatação de motivos de força maior que impossibilitem a transmissão do imóvel;
xiv. Alterações de legislação que reduzam o potencial construtivo do imóvel;
xv. Falta de aprovação do comitê de lançamento;
xvi. Inviabilidade de contratação de financiamento pelo PMCMV ou qualquer outro programa que venha a substituí-lo ;
xvii. Existência de ônus reais e fiscais, que impeçam a legalização, transmissão e contratação de financiamento para o Empreendimento ;
xviii. Existência de determinação judicial e administrativa dos órgãos envolvidos na legalização, que inviabilizem o empreendimento ;
xix. Existência de condições físicas, geológicas, ambientais e/ou urbanísticas que onerem excessivamente o empreendimento, e a não existência de corpos hídricos que reduzam o aproveitamento do imóvel;
xx. A não apresentação dos pareceres favoráveis do CMU solicitados no item 3.6 da PCV, quanto à via local;

- No caso de descumprimento das cláusulas, a Tenda poderá optar por suspender o prazo da PCV até a regularização da situação, ou rescindir o negócio, onde em caso de rescisão, o terreno retorna à condição original, sem demais ônus e obrigações entre as partes, com exceção da devolução de quaisquer valores antecipados pela Tenda, com correção conforme estipulado na PVC.

Pareceres

Análise da Mancha e Implantação

Prospecção

Operações

Inteligência de Mercado

Financeiro

Pareceres anexos

Custo de Construção

	DAHER FASE 1 CEN01 | REV00	DAHER FASE 2 CEN01 | REV00	DAHER CONSOLIDADO CEN01 | REV00	DAHER (FASE ÚNICA) CEN01 | REV00	ELEVATO UNO (PEDRO IVO) CEN01 | REV03
Torres	1	2	3	3	2
Unidades Construídas	272	374	272 | 374	646	374
Unidades Vendidas	268	366	634	634	370
Unidades Varanda	128	176	304	304	160
Unidades Varada e Churrasqueira					112
Condomínios (qta.)	1	1	1	1	1
Cidade	Curitiba - PR	Curitiba - PR	Curitiba - PR	Curitiba - PR	Curitiba - PR
Produto / Selo	F2E MODULAR	F2E MODULAR	F2E MODULAR	F2E MODULAR	F2E MODULAR
Tipologia	1 Torre | T+16| 16PP | CE2A	1 Torre | T+16| 10PP | LE2A	1 Torre | T+16| 16PP | CE1B	1 Torre | T+16| 16PP | CE1B	1 Torre | T+16| 14PP | CE2A
Tipologia		1 Torre | T+16| 12PP | LE2A	1 Torre | T+16| 10PP | CE1A	1 Torre | T+16| 10PP | CE1A	1 Torre | T+16| 08PP | LE2A
Tipologia			1 Torre | T+16| 12PP | CE1A	1 Torre | T+16| 12PP | CE1A	
Atributos de Projeto			Varanda | Quadra esportiva	Varanda | Quadra esportiva	Varanda | Varanda c/ Churrasqueira
Projeto Infra	AP	AP	AP	AP	AP
Projeto Torre	AP	AP	AP	AP	AP
Mês Base	outubro-25	outubro-25	outubro-25	outubro-25	outubro-25
Incc	1.218,747	1.218,747	1.218,747	1.218,747	1.216,706
LVS	setembro-25	setembro-25	setembro-25	setembro-25	agosto-25
Indiretos	setembro-25	setembro-25	setembro-25	setembro-25	agosto-25
Base de Preço	LPU 95	LPU 95	LPU 95	LPU 95	LPU 95
Takt	2x2	2x2	2x2 | 2x2	2x2	2x2
Prazo (mês)	17	17	17 | 17	22	18
CUSTO TOTAL I	R$ / UND R$ 107.581	R$ / UND R$ 92.457	R$ / UND R$ 98.850	R$ / UND R$ 95.865	R$ / UND R$ 100.652
Indireto	R$ 23.043	R$ 16.220	R$ 19.104	R$ 16.335	R$ 18.986
Torre	R$ 57.012	R$ 58.929	R$ 58.118	R$ 58.074	R$ 59.792
Infra	R$ 17.599	R$ 10.476	R$ 13.487	R$ 13.444	R$ 13.836
Fundação	R$ 6.404	R$ 6.660	R$ 6.552	R$ 6.522	R$ 7.644
EEE					
ETE					
Contenção	R$ 1.936		R$ 818	R$ 818	R$ 84
Terraplenagem	R$ 1.588	R$ 171	R$ 770	R$ 671	R$ 310
CUSTO TOTAL II	R$ 530	R$ 530	R$ 530	R$ 530	R$ 112
Urbanização	R$ 530	R$ 530	R$ 530	R$ 530	R$ 112
Drenagem					
Extensão de Rede Elétrica					
Extensão de Rede Hidráulica					
CUSTO TOTAL III					
Incorridos					
CUSTO TOTAL IV					
Aprendizado					
CUSTO TOTAL V					R$ 169
Atualização por INCC					R$ 169
CUSTO TOTAL I+II	R$ 108.111	R$ 92.986	R$ 99.380	R$ 96.394	R$ 100.764
CUSTO TOTAL I AO IV	R$ 108.111	R$ 92.986	R$ 99.380	R$ 96.394	R$ 100.933

Custo de Construção

	DAHER CONSOLIDADO CEN01 | REV00	ELEVATO UNO (PEDRO IVO) CEN01 | REV03	
Torres	3	2	
Unidades Construídas	272 | 374	374	
Unidades Vendidas	634	370	
Unidades Varanda	304	160	
Unidades Varanda e Churrasqueira	0	112	
Condomínios (qta.)	1	1	
Cidade	Curitiba - PR	Curitiba - PR	
Produto / Selo	F2E MODULAR	F2E MODULAR	
Tipologia	1 Torre | T+16| 16PP | CE1B	1 Torre | T+16| 14PP | CE2A	
Tipologia	1 Torre | T+16| 10PP | CE1A	1 Torre | T+16| 08PP | LE2A	
Tipologia	1 Torre | T+16| 12PP | CE1A		
Atributos de projeto	Varanda | Quadra esportiva	Varanda | Varanda c/ Churrasqueira	
Projeto Infra	AP	AP	
Projeto Torre	AP	AP	
Mês Base	outubro-25	outubro-25	
Incc	1218,747	1216,706	
LVS	setembro-25	agosto-25	
Indiretos	setembro-25	agosto-25	
Base de Preço	LPU 95	LPU 95	
Takt	2x2 | 2x2	2x2	
Prazo (mês)	17 | 17	18	
CUSTO TOTAL I	R$ / UND R$ 98.850	R$ / UND R$ 100.652	DIF -R$ 1.802
Indireto	R$ 19.104	R$ 18.986	R$ 118
Torre	R$ 58.118	R$ 59.792	-R$ 1.674
Infra	R$ 13.487	R$ 13.836	-R$ 349
Fundação	R$ 6.552	R$ 7.644	-R$ 1.092
EEE	R$ 0	R$ 0	R$ 0
ETE	R$ 0	R$ 0	R$ 0
Contenção	R$ 818	R$ 84	R$ 735
Terraplenagem	R$ 770	R$ 310	R$ 460
CUSTO TOTAL II	R$ 530	R$ 112	R$ 418
Urbanização	R$ 530	R$ 112	R$ 418
Drenagem	R$ 0	R$ 0	R$ 0
Extensão de Rede Eletrica	R$ 0	R$ 0	R$ 0
Extensão de Rede Hidráulica	R$ 0	R$ 0	R$ 0
CUSTO TOTAL III	R$ 0	R$ 0	R$ 0
Incorridos	R$ 0	R$ 0	R$ 0
CUSTO TOTAL IV	R$ 0	R$ 0	R$ 0
Aprendizado	R$ 0	R$ 0	R$ 0
CUSTO TOTAL V	R$ 0	R$ 169	-R$ 169
Atualização por INCC	R$ 0	R$ 169	-R$ 169
CUSTO TOTAL	R$ 99.380	R$ 100.933	-R$ 1.554

INDIRETOS

-1.293 | G11 – Serviços técnicos (Diluição)
+556 | G14 – Administração (Prazo)
+816 | G15 – Implantação do canteiro (Logística + Prazo)
+166 | G16 – Equipamentos (logística)
-261 | G17 – Operações canteiro (Preço)
+172 | G18 – Ensaios (diluição por fase)

TORRE

-296 | Vertical (tipologia):
-441 | Concreto (Tipologia):
Daher: 610,66 R$/m³ – 12,82 m³/apto
Uno: 663,41 R$/m³ – 13,50 m³/apto
-1.447 | Churrasqueira (projeto):
-246: Shaft
-432: Automação
-519: Exaustão
-250: Módulo

INFRAESTRUTURA

+444 | Pavimentação (projetos)
+289 | Esquadrias de ferro (projetos)
-696 | Castelos (diluição)
-277 | Anexos (diluição)

CONTENÇÕES

+735 | Contenções (projetos)

TERRAPLANAGEM

+460 | Projeto:
Daher: 2.270m³ de aterro + 4.624 de corte
Elevato Uno: 550m³ de aterro + 11,64m³ de corte

FUNDAÇÃO

-1.092 | Fundações profundas (Estaca Hélice contínua x Estaca Metálica):
Daher: EHC, Ø50, Ø60, Ø70cm – L=17 à 19m
Uno: 39un HP 310x93 + 68un HP 310x79 + 120un HP 250x62, L=12m

Custo de Construção

	DAHER CONSOLIDADO CEN01 | REV00	DAHER (FASE ÚNICA) CEN01 | REV00	
Torres	3	3	
Unidades Construídas	272 | 374	646	
Unidades Vendidas	634	634	
Unidades Varanda	304	304	
Unidades Varanda e Churrasqueira	0	0	
Condomínios (qta.)	1	1	
Cidade	Curitiba - PR	Curitiba - PR	
Produto / Selo	F2E MODULAR	F2E MODULAR	
Tipologia	1 Torre | T+16| 16PP | CE1B	1 Torre | T+16| 16PP | CE1B	
Tipologia	1 Torre | T+16| 10PP | CE1A	1 Torre | T+16| 10PP | CE1A	
Atributos de projeto	Varanda | Quadra esportiva	Varanda | Quadra esportiva	
Projeto Infra	AP	AP	
Projeto Torre	AP	AP	
Mês Base	outubro-25	outubro-25	
Incc	1218,747	1218,747	
LVS	setembro-25	setembro-25	
Indiretos	setembro-25	setembro-25	
Base de Preço	LPU 95	LPU 95	
Takt	2x2 | 2x2	2x2	
Prazo (mês)	17 | 17	22	
CUSTO TOTAL I	R$ / UND R$ 98.850	R$ / UND R$ 95.865	DIF R$ 2.985
Indireto	R$ 19.104	R$ 16.335	R$ 2.769
Torre	R$ 58.118	R$ 58.074	R$ 44
Infra	R$ 13.487	R$ 13.444	R$ 43
Fundação	R$ 6.552	R$ 6.522	R$ 30
EEE	R$ 0	R$ 0	R$ 0
ETE	R$ 0	R$ 0	R$ 0
Contenção	R$ 818	R$ 818	R$ 0
Terraplenagem	R$ 770	R$ 671	R$ 99
CUSTO TOTAL II	R$ 530	R$ 530	R$ 0
Urbanização	R$ 530	R$ 530	R$ 0
Drenagem	R$ 0	R$ 0	R$ 0
Extensão de Rede Eletrica	R$ 0	R$ 0	R$ 0
Extensão de Rede Hidráulica	R$ 0	R$ 0	R$ 0
CUSTO TOTAL III	R$ 0	R$ 0	R$ 0
Incorridos	R$ 0	R$ 0	R$ 0
CUSTO TOTAL IV	R$ 0	R$ 0	R$ 0
Aprendizado	R$ 0	R$ 0	R$ 0
CUSTO TOTAL V	R$ 0	R$ 0	R$ 0
Atualização por INCC	R$ 0	R$ 0	R$ 0
CUSTO TOTAL	R$ 99.380	R$ 96.394	R$ 2.985

INDIRETOS

+1.156 | G14 - Administração (Prazo)
+912 | G15 – Implantação canteiro (Prazo)
+245 | G16 – Equipamentos (logística)
+270 | G17 – Canteiro (fase)

Operações

SISTEMA DE ABASTECIMENTO DE ÁGUA
Existe viabilidade técnica para abastecimento de água com extensão de rede DN100 aproximado de 100m com ponto de interligação na Rua João Gbur, esquina coma Rua Des. Jaime Portugal.

SISTEMA DE ESGOTAMENTO SANITÁRIO
Existe viabilidade técnica para abastecimento de água com extensão de rede DN250 aproximado de 330m com ponto de interligação na Avenida Paraná, esquina coma Rua Diógenes do Brasil Lobato.

SISTEMA DE DRENAGEM
Descarte na rede pública em frente ao terreno.

SISTEMA DE ABASTECIMENTO DE GÁS
Abastecimento por GLP.

SISTEMA DE ABASTECIMENTO ELÉTRICO
Existe viabilidade técnica.

TERRENO

URBANIZAÇÃO
Execução de via local em frente a Rua João Gbur acompanhada das calçadas que segue nas delimitações do terreno.

Operações

Matriz Risco Concessionária	
Água	Nível 3
Esgoto	Nível 3
Drenagem	NA
Elétrica	Nível 3
Gás	NA
Urbanização	NA

LEGENDA		
Nível	Tipo	Status
1	Com Diretriz	Conclusiva
2		Conclusiva com projeto aprovado
3		Conclusiva sem projeto aprovado
4		Não Conclusiva
5	Sem Diretriz	-
NA	-	Não aplicável

Água:
- Viabilidade emitida em 10/2025, válida por 01 ano.

Esgoto:
- Viabilidade emitida em 10/2025, válida por 01 ano.

Drenagem:
- Alteração do encaminhamento da FNA existente.

Elétrica:
- Viabilidade emitida em 09/2025.

Gás:
- Empreendimento com GLP.

Urbanização:
- Para o projeto foi considerado a execução de uma via local conforme exigência legal, acompanhada de suas respectivas calçadas em frente ao empreendimento.

Fundação:
- Realizada 01 campanha de sondagem contemplando 07 furos/cada (Andes e Fassina).
- Considerada Estaca hélice de profundidade de até 19 m.

Logística

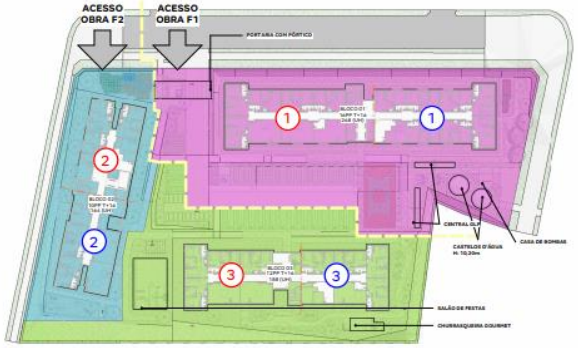

MODULAÇÃO E TOMBAMENTO
1 : 500

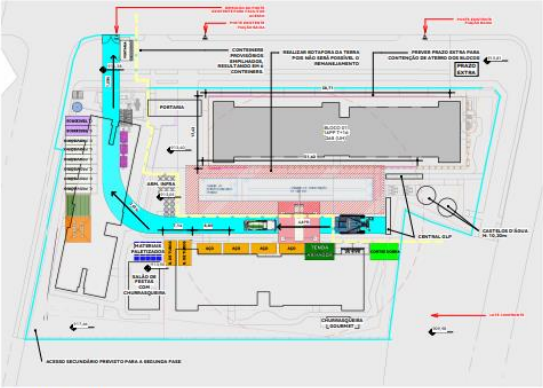

PRÉ FORMA - FASE 01
1 : 500

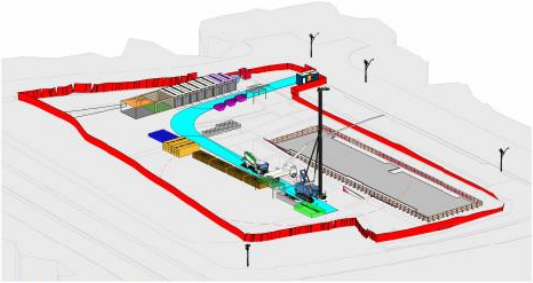

VISTA 3D - PRÉ FORMA - FASE 01

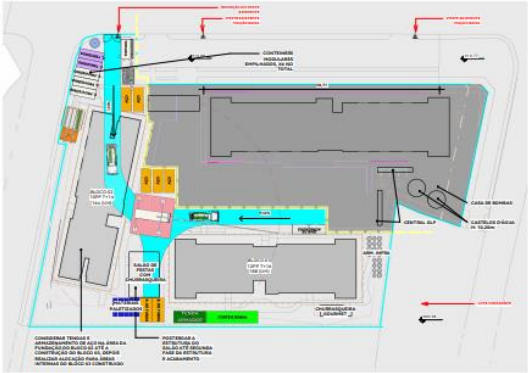

PRÉ FORMA - FASE 02
1 : 500

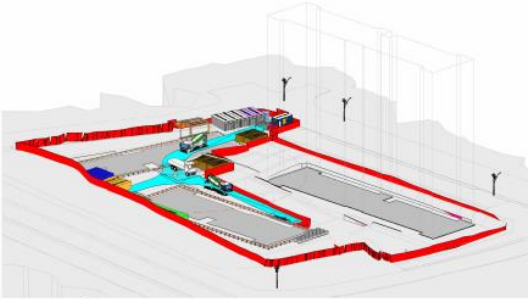

VISTA 3D - PRÉ FORMA - FASE 02

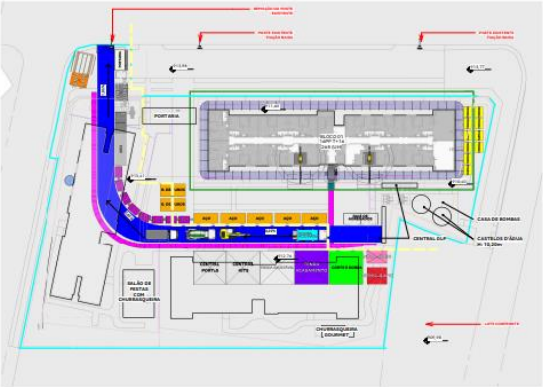

ESTRUTURA E ACABAMENTO - FASE 01

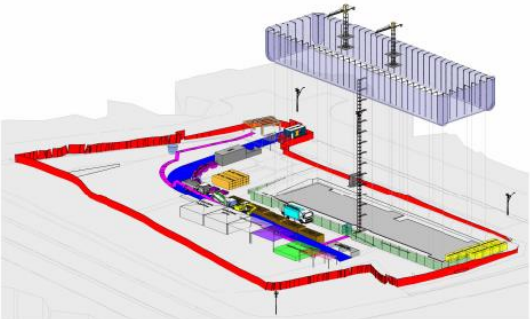

VISTA 3D - ESTRUTURA E ACABAMENTO - FASE 01

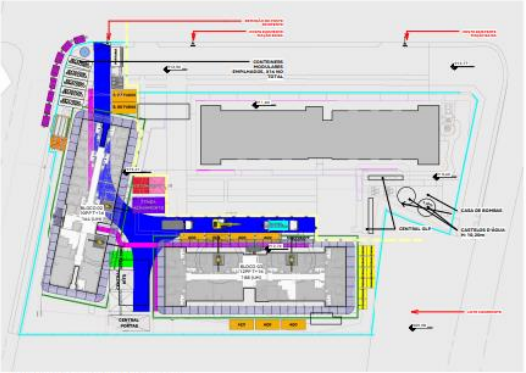

ESTRUTURA E ACABAMENTO - FASE 02

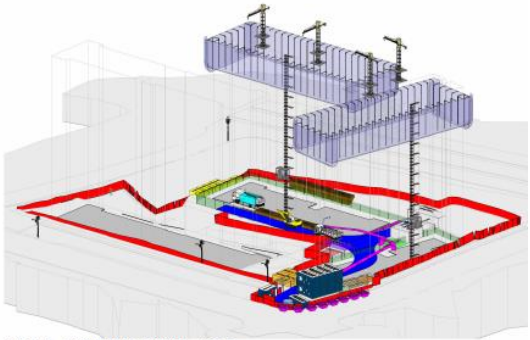

VISTA 3D - ESTRUTURA E ACABAMENTO - FASE 02

Logística

ITENS A SEREM CONSIDERADOS:

➢ **LEGALIZAÇÃO**	- PREVER LICENÇA PARA UTILIZAÇÃO DO VIÁRIO PÚBLICO DURANTE AS CONCRETAGENS . - PREVER RESERVA DE CALÇADA PARA LOCAÇÃO DE CAÇAMBAS. - PREVER LICENÇA DE TAPUME DURANTE TODO O PERÍODO DE OBRAS, PARA LOCAÇÃO DA BAIA DE AGREGADOS, CORTE E DOBRA, CAÇAMBA E CGR. DEVERÁ SER GARANTIDO 1,20 METROS LIVRE PARA PEDESTRES COMUNS A PARTIR DA GUIA, CONFORME INDICAÇÃO EM PARECER. A EXECUÇÃO DO MURO DE DIVISA DEFINITIVO, DEVERÁ OCORRER SOMENTE NA FASE FINAL DA OBRA, OU DEVERÁ SER PREVISTO ALGUM SISTEMA DE PROTEÇÃO NA CALÇADA, CASO OCORRA ALGUM TRABALHO EM ALTURA PRÓXIMO A ELA. - DEVERÁ SER SOLICITADA A REMOÇÃO DO POSTE LOCADO NA TESTADA DO TERRENO, POIS ELE INTERFERE COM O ACESSO DE OBRA
➢ **CUSTOS / OBRA**	- CONTENÇÕES PREVER CUSTO DE ESCADA PROVISÓRIA PARA ACESSAR A COTA DE FUNDO DOS ENTERRADOS E EXECUTAR A ESTRUTURA. - ENTERRADOS PREVER CAMADA DE SACRIFÍCIO PARA VIABILIZAR O ACESSO DE VEÍCULOS AO EMPREENDIMENTO DURANTE PERÍODOS CHUVOSOS. - PREVER CAMADA DE SACRIFÍCIO, PARA QUE O ACESSO DE CAMINHÕES SEJA POSSÍVEL EM PERÍODOS CHUVOSOS, POIS O VIÁRIO EXTERNO NÃO POSSUI ASFALTO (CALÇAMENTO E SOLO NATURAL). PAVIMENTAÇÃO PREVER CUSTO DE UM PORTÃO DE ACESSO, CONFORME INDICADO EM PROJETO. - PREVER CUSTO PARA EQUIPE DE MOVIMENTAÇÃO MANUAL DE MATERIAIS "FORMIGUINHAS" (2 FUNCIONÁRIOS ESTRUTURA, 2 FUNCIONÁRIOS ACABAMENTO E 2 FUNCIONÁRIOS PARA TRANSPORTE DE AÇO), DEVIDO À IMPOSSIBILIDADE DE ACESSO DE MAQUINÁRIOS AO LONGO DA IMPLANTAÇÃO PARA MOVIMENTAÇÃO/DESCARGA DE MATERIAIS.... PREVER CUSTO DE UM PORTÃO DE ACESSO, CONFORME INDICADO EM PROJETO. - PREVER PRAZO NO PERÍODO DE PRÉ FORMA PARA EXECUÇÃO DE CONTENÇÕES CRÍTICAS (CONFORME INDICADO EM PROJETO).

Pareceres

Análise da Mancha e Implantação

Prospecção

Operações

Inteligência de Mercado

Financeiro

Pareceres anexos

Demanda e Distribuição da Mancha

Potencial de Demanda			Lançados		Lanç + Landbank	
Mancha	CÓD.	Shr.	ANO	MÊS	ANO	MÊS
Curitiba	CWB	27%	1.634	136	1.961	163

Faixas MCMV	Empreendimento	Renda	Lançamento	mar/27	abr/27	mai/27	jun/27	jul/27	ago/27	set/27	out/27	nov/27	dez/27	jan/28	fev/28	mar/28	abr/28	mai/28	jun/28	jul/28	ago/28	set/28	out/28	nov/28	dez/28
Faixa 3	Elevato Uno	5.436	jun-26	21	21	21	21	21	21	21	21	21	15												
Faixa 2	Elevato Lusitano	4.229	set-26	18	18	18	18	18	18	18	18	18	18	18	18	8									
Faixa 2	Giardinos Nebbiolo E Trebbiano	3.313	mar-27		23	23	23	23	23	23	23	23	23	23	23	23	23	5							
Faixa 3	**Elevato Trinità - F1**	**5.571**	**mar-27**		**15**	**15**	**15**	**15**	**15**	**15**	**15**	**15**	**15**	**15**	**15**	**15**	**15**	**15**	**15**	**15**	**15**	**13**			
Faixa 3	**Elevato Trinità - F2**	**5.571**	**set-28**																				**21**	**21**	**21**
Faixa 2	Elevato Miraggio	4.420	set-27								22	22	22	22	22	22	22	22	22	22	22	22	22	22	22
Faixa 2	Elevato Andaluz	4.218	nov-27										23	23	23	23	23	23	23	23	23	23	23	23	23
Faixa 2	Jardim Suécia	2.940	set-28																				28	28	28
Total de Vendas Lançados				**0**	**0**	**0**	**0**	**0**	**0**	**0**	**0**	**0**	**0**	**0**	**0**	**0**	**0**	**0**	**0**	**0**	**0**	**0**	**0**	**0**	**0**
Total de Vendas Lançados + Landbank				**39**	**77**	**77**	**77**	**77**	**77**	**77**	**99**	**99**	**116**	**101**	**101**	**91**	**83**	**65**	**60**	**60**	**60**	**58**	**94**	**94**	**94**
Total Mancha | Faixa 1				*0%*	*0%*	*0%*	*0%*	*0%*	*0%*	*0%*	*0%*	*0%*	*0%*	*0%*	*0%*	*0%*	*0%*	*0%*	*0%*	*0%*	*0%*	*0%*	*0%*	*0%*	*0%*
Total Mancha | Faixa 2				*46%*	*53%*	*53%*	*53%*	*53%*	*53%*	*53%*	*64%*	*64%*	*74%*	*85%*	*85%*	*84%*	*82%*	*77%*	*75%*	*75%*	*75%*	*78%*	*78%*	*78%*	*78%*
Total Mancha | Faixa 3				*54%*	*47%*	*47%*	*47%*	*47%*	*47%*	*47%*	*36%*	*36%*	*26%*	*15%*	*15%*	*16%*	*18%*	*23%*	*25%*	*25%*	*25%*	*22%*	*22%*	*22%*	*22%*

Parecer de I.M sobre a mancha:

O projeto analisado em comitê está em linha com o potencial teórico de demanda calculado para a mancha. (Total Lanç + Landbank)

Canibalização:

Sem Risco de Canibalização

Elevato Trinità | Mapa Concorrência

		Elevato Trinità	Idea
		TENDA	Coral
	Distância Tenda (km)		600m
Região 1 Km	População	22.725	22.725
	Dens. Demográfica	7.280	7.280
	Renda (R$)	8.077	8.077
	Classe Social	B2 (4.6k a 8.1k)	B2 (4.6k a 8.1k)
	PEA Dia	11.779	11.779
Quantitativo	Lançamento	mar/27	05/2024
	Unidades	268	255
	Estoque	268	147
	VSO	15	8
	Stockout	18	19
Qualitativo	Condomínios	1	1
	Torres	3	1
	Gabarito	T+16	T+10
	Plantas (m²)	35m²	28,57m² e 31,3m² e 28,57m² e 33,76m²
	Tipologia	2 Dorms	2 Dorms
	Opções	Não	Garden
	Varanda	Sim	Sim
	Vagas	6% de Vagas	25% de Vagas
	Lazer	Salão de festas, PlayKids, Play Baby, Praça de Chegada, Quadra, Churrasqueira Gourmet, Piquenique, Fitness Externo, Espaço Relax, Mini Market, Pet Place, Espaço Cultivo, Brinquedoteca, Espaço Teen, Salão de Festas Gourmet, Administrativo, Espaço Delivery, Fitness Interno, Espaço Saúde, Sport Bar e Espaço Home Office.	Tem Sacada, Tem Garden, Churrasqueria, Coworking, Espaço Gourmet, Fitness Center, Lavanderia, Pet Place, Playground, Redário, Sacada, Salão de Festas, Salão de Jogos,

Diagnóstico Concorrência

- A concorrência possui target de preço e renda acima ao previsto para o Elevato Trinità;
- A região possuí um número elevado de lançamentos com preços fora do MCMV.

Farol Renda
Acima de 300
Entre 0 e 300
Abaixo de 0

-	Elevato Trinità					Idea				
Tipologias	Avaliação	Preço Nominal	CEF	Renda	% Unidades	Preço Nominal	CEF	Renda	% Unidades	Farol
Uh Tipo	280.000	269.389	217.916	5.400	52%	-	-	-	-	-
Varanda	295.000	284.310	228.198	5.700	42%	323.935	259.148	6.300	75%	●
Varanda + Vaga	315.000	305.810	246.892	6.200	6%	373.459	298.767	7.200	25%	●

Simulação de Preço

Informações Viabilidade

Projeto:	Elevato Trinità					
Tipo:	**Uh Tipo**		**Varanda**		**Varanda + Vaga**	
Método	**Vision**		**Vision**		**Vision**	
Avaliação	280.000		295.000		315.000	
Renda Inicial (VF)	5.168		5.392		5.892	
Renda Final*	5.400		5.700		6.200	
% RET1	0%		0%		0%	
Tipo:	**VF**	**R$**	**VF**	**R$**	**VF**	**R$**
Ato	0,40	2.204	0,42	2.420	0,49	3.040
FGTS	0,59	3.232	0,58	3.326	0,68	4.218
Financiamento	99,62%	214.684	98,87%	224.872	99,19%	242.674
Subsídio	0,00%	0	0,00%	0	0,00%	0
Prazo de Pró-soluto	22	22	22	22	22	22
Pró-Soluto	69,19%	28.582	73,34%	31.608	72,75%	34.261
Preço Raso (RS)	248.702	248.702	262.226	262.226	284.193	284.193
TCD	39,71%	20.687	40,63%	22.084	36,40%	21.618
VSO	8	8	6	6	1	1
Preço de Venda	**254.628**	**254.628**	**268.731**	**268.731**	**289.053**	**289.053**
Elasticidade	5,797%	5,797%	5,797%	5,797%	5,797%	5,797%
Preço de Venda Final	**269.389**	**269.389**	**284.310**	**284.310**	**305.810**	**305.810**
Preço Raso (R$)	**248.702**		**262.226**		**284.193**	
% de Raso	**92,32%**		**92,23%**		**92,93%**	
BP25 - Não Inflacionado	-		-		-	
BP25 - Inflacionado	-		-		-	

Análise de Preço

Informações Viabilidade

Projeto:	Elevato Trinità
Tipo:	**Faixa 3**
Método	**Vision**
Avaliação	288.284
Renda Inicial (VF)	5.303
Renda Final*	5.571

Tipo:	VF	R$
Ato	0,42	2.342
FGTS	0,59	3.327
Financiamento	99,28%	220.546
Subsídio	0,00%	0
Prazo de Pró-soluto	22	22
Pró-Soluto	71,14%	30.176
Preço Raso (RS)	256.391	256.391
TCD	39,91%	21.328
VSO	15	15
Preço de Venda	**261.619**	**261.619**
Elasticidade	5,797%	5,797%
Preço de Venda Final	**277.719**	**277.719**
Preço Raso (R$)	**256.391**	
% de Raso	**92,32%**	
Raso Todas as Fases	**250.150**	
Nominal Todas as Fases	**270.979**	

1

Análise de Riscos	Farol IM
IM avalia o Preço Vision como **factível**.	

1) I.M está de acordo com o preço estimado pelo Vision. O projeto Elevato Trinità está localizado em uma região que possuí domicílios de alta renda e possuí uma alta oferta de serviços e infraestrutura.

Conforme consta no slide “Panorama de Concorrência”, a região tem muitos lançamentos fora do MCMV, e o projeto mapeado dentro do programa está vendendo em um target de preço e renda acima do previsto para o Daher.

Resumo de Preços

Vision

Nome Fase	Tipologia	Renda	Ato	FGTS	Cond.	Subsídio	PSOL	TCD	VSO	Nom. Pré	Avali.	Elast.	Nom. Pós	Raso Pós	PSOL (m)	RET1
Elevato Trinità - F2	Uh Tipo	5.168	0,40	0,59	99,6%	0,0%	66,3%	38,1%	11	254.628	280.000	1,4493%	258.318	238.482	22	0%
Elevato Trinità - F2	Varanda	5.392	0,42	0,58	98,9%	0,0%	70,3%	39,0%	9	268.731	295.000	1,4493%	272.626	251.449	22	0%
Elevato Trinità - F2	Varanda + Vaga	5.892	0,49	0,68	99,2%	0,0%	69,8%	34,9%	1	289.053	315.000	1,4493%	293.243	272.513	22	0%

Análise de Preço

Informações Viabilidade

Projeto:	Elevato Trinità
Tipo:	**Faixa 3**
Método	**Vision**
Avaliação	288.284
Renda Inicial (VF)	5.303
Renda Final*	5.571

Tipo:	VF	R$
Ato	0,42	2.342
FGTS	0,59	3.327
Financiamento	99,28%	220.546
Subsídio	0,00%	0
Prazo de Pró-soluto	22	22
Pró-Soluto	71,14%	30.176
Preço Raso (RS)	256.391	256.391
TCD	39,91%	21.328
VSO	15	15
Preço de Venda	**261.619**	**261.619**
Elasticidade	5,797%	5,797%
Preço de Venda Final	**277.719**	**277.719**

Preço Raso (R$)	**256.391**
% de Raso	**92,32%**
Raso Todas as Fases	**250.150**
Nominal Todas as Fases	**270.979**

1

Análise de Riscos	Farol Ciclo
Ciclo financeiro está de acordo com a precificação do produto.	

Pareceres

Análise da Mancha e Implantação

Prospecção

Operações

Inteligência de Mercado

Financeiro

Pareceres anexos

Informações Gerais - Consolidado

Elevato Trinità 2F - PR - Curitiba Capital

Datas e Prazos

	Compra	Lançamento	Início Obra	Término Obra	LÇTO até IO	IO até TO	Chaves	LÇTO até Chaves
Consolidado	nov-25							
Padrão F1		abr-27	out-27	mar-29	6 meses	17 meses	abr-30	36 meses
Varanda F1		abr-27	out-27	mar-29	6 meses	17 meses	abr-30	36 meses
Varanda + Vaga F1		abr-27	out-27	mar-29	6 meses	17 meses	abr-30	36 meses
Padrão F2		nov-28	mai-29	out-30	6 meses	17 meses	nov-31	36 meses
Varanda F2		nov-28	mai-29	out-30	6 meses	17 meses	nov-31	36 meses
Varanda + Vaga F2		nov-28	mai-29	out-30	6 meses	17 meses	nov-31	36 meses

Terreno e Incorridos

TOTAL (R$ + Perm.):	27,06 MM	**Incorrido Terreno:**	0,00 MM	**Área do Terreno (100%):**	7.051 m²	**Área Líquida do Terreno:**	5.383 m²
Cash:	0,00 MM	**Nº de Parcelas Cash :**	0	**Custo de terreno m²:**	3.837,7	**Custo de terreno m² Área Líquida:**	5.027,0
Permuta Financeira:	27,06 MM (15,75%)			**VaR 25 (R$ mil):**	0	**Fração Terreno/Terreno + Custo Obra (%VGV):**	15,8% / 52,4%
Permuta Física:	0,00 MM (0,00%)			**VaR 26 (R$ mil):**	0	**CA Máx/Proj.**	4,0 / 3,4
Ato / %VGV:	0,00 MM / 0,0%			**Incorrido de Construção:**	0,00 MM	**Incorridos de Incorporação:**	0,00 MM

Vendas

Fases	Nº Pavimentos	Preço Raso Unit.	Qtde	Preço Unit.	Aval. CEF	Cond. Parcela	% Pró-soluto	% TCD
Padrão F1	T+16	248.702	140	269.389	280.000	99,6%	69,2%	39,7%
Varanda F1	T+16	262.226	113	284.310	295.000	98,9%	73,3%	40,6%
Varanda + Vaga F1	T+16	284.193	15	305.810	315.000	99,2%	72,7%	36,4%
Padrão F2	T+16	238.482	190	258.318	280.000	99,6%	66,3%	38,1%
Varanda F2	T+16	251.449	161	272.626	295.000	98,9%	70,3%	39,0%
Varanda + Vaga F2	T+16	272.513	15	293.243	315.000	99,2%	69,8%	34,9%

Unidades Totais:	634	**Preço Médio:**	270.979	**Renda Média:**	5.299	**ITBI+Emol. Unit. Médio:**	8.334
Unidades Tenda:	634	**Avaliação Média:**	288.139	**Ato:**	2.205 (0,42 Salários)	**Custo do Ciclo Unit.:**	16.884
VSO:	18 Unidades	**VGV Total:**	171.800.435	**FGTS:**	3.135 (0,59 Salários)	**Preço Raso Médio:**	250.150
RET Médio:	4,0%	**VGV Tenda:**	171.800.435	**% em RET 1%:**	0%	**Adc. Tx. de Aceleração Médio:**	800

Construção

Custo Total Unit.:	99.380	**Eventuais:**	4,00%	**Área priv (m²):**	35,00	**Gape / Mês Unit.:**	11,08

Resultado

LI (R$):	**19.135.013**	**LI:**	**20,01%**	**Exposição de Caixa (R$):**	**9.106.462**	**Margem Bruta Econômica:**	**39,54%**
TIR:	**120,48%**	**LI Aprovação:**	**20,00%**	**Ger. Caixa 12 meses (R$):**	**(18.374)**	**Margem Bruta REF:**	**43,45%**
Exposição de Caixa:	**4,81%**	**Δ LI:**	**0,01%**	**Ger. Caixa 24 meses (R$):**	**(5.421.758)**	**Margem Rasa Econômica:**	**33,93%**
Payback Contingente (21 m):	**19 m/ (-2 m)**	**LI Resiliência:**	**12,77%**	**Ger. Caixa Marginal (R$):**	**46.342.113**	**Margem Rasa REF:**	**38,75%**
Payback Consolidado:	**19 meses**					**Margem de Contribuição Econômica:**	**26,86%**

DRE

R$ Mil - Valores Nominais - Compra	Elevato Trinità 2F		Padrão F1		Varanda F1		Varanda + Vaga F1		Padrão F2		Varanda F2		Varanda + Vaga F2	
	Nominal	%	Nominal	%	Nominal	%	Nominal	%	Nominal	%	Nominal	%	Nominal	%
Receita	189.290	100,0%	39.795	100,0%	33.755	100,0%	4.856	100,0%	55.959	100,0%	49.895	100,0%	5.030	100,0%
PIS/COFINS	(4.150)	2,2%	(872)	2,2%	(740)	2,2%	(106)	2,2%	(1.227)	2,2%	(1.094)	2,2%	(110)	2,2%
Custo Total	(111.941)	60,5%	(25.126)	64,6%	(20.560)	62,3%	(2.802)	59,0%	(32.668)	59,7%	(28.094)	57,6%	(2.691)	54,7%
Custo Terreno	(29.107)	15,7%	(6.164)	15,8%	(5.227)	15,8%	(753)	15,9%	(8.561)	15,6%	(7.630)	15,6%	(771)	15,7%
Custo Relacionados a Terreno	(1.555)	0,8%	(341)	0,9%	(290)	0,9%	(41)	0,9%	(445)	0,8%	(398)	0,8%	(40)	0,8%
Custos de Incorporação	(2.996)	1,6%	(584)	1,5%	(485)	1,5%	(75)	1,6%	(947)	1,7%	(819)	1,7%	(86)	1,8%
Custo de Construção	(78.282)	42,3%	(18.037)	46,3%	(14.558)	44,1%	(1.933)	40,7%	(22.714)	41,5%	(19.247)	39,4%	(1.793)	36,4%
Lucro Bruto Econômico	73.200	39,5%	13.796	35,4%	12.455	37,7%	1.947	41,0%	22.065	40,3%	20.707	42,4%	2.229	45,3%
Custo para Rateio	-	0,0%	-	0,0%	-	0,0%	-	0,0%	-	0,0%	-	0,0%	-	0,0%
Lucro Bruto Contábil	73.200	39,5%	13.796	35,4%	12.455	37,7%	1.947	41,0%	22.065	40,3%	20.707	42,4%	2.229	45,3%
Despesas de Selling	(19.109)	10,3%	(3.983)	10,2%	(3.389)	10,3%	(480)	10,1%	(5.680)	10,4%	(5.071)	10,4%	(505)	10,3%
Contingência	(4.354)	2,4%	(915)	2,4%	(776)	2,4%	(112)	2,4%	(1.287)	2,4%	(1.148)	2,4%	(116)	2,4%
Margem de Contribuição	49.737	26,9%	8.898	22,9%	8.289	25,1%	1.355	28,5%	15.098	27,6%	14.488	29,7%	1.609	32,7%
IR e CSLL	(3.395)	1,8%	(714)	1,8%	(605)	1,8%	(87)	1,8%	(1.004)	1,8%	(895)	1,8%	(90)	1,8%
Margem Líquida	46.342	25,0%	8.184	21,0%	7.684	23,3%	1.268	26,7%	14.094	25,8%	13.593	27,9%	1.519	30,9%
Lucro Bruto REF Unit.	134.532	43,4%	116.211	39,5%	130.555	42,0%	148.451	44,6%	134.394	44,1%	149.018	46,3%	167.849	48,7%
Lucro Raso REF Unit.	110.773	38,7%	93.645	34,5%	106.429	37,1%	125.024	40,4%	111.017	39,4%	124.044	41,8%	143.581	44,8%

R$ Mil - VPL - Compra	Elevato Trinità 2F		Padrão F1		Varanda F1		Varanda + Vaga F1		Padrão F2		Varanda F2		Varanda + Vaga F2	
	VP	%	VP	%	VP	%	VP	%	VP	%	VP	%	VP	%
Receitas	95.629	100,0%	23.440	100,0%	19.724	100,0%	2.880	100,0%	25.062	100,0%	22.256	100,0%	2.266	100,0%
PIS/COFINS	(2.065)	2,2%	(506)	2,2%	(426)	2,2%	(62)	2,2%	(541)	2,2%	(481)	2,2%	(49)	2,2%
Custos e Despesas Totais	(74.429)	77,8%	(18.994)	81,0%	(15.597)	79,1%	(2.158)	74,9%	(19.338)	77,2%	(16.719)	75,1%	(1.623)	71,6%
Custo Terreno	(14.440)	15,1%	(3.537)	15,1%	(2.977)	15,1%	(435)	15,1%	(3.786)	15,1%	(3.362)	15,1%	(342)	15,1%
Custo Relacionados a Terreno	(1.218)	1,3%	(267)	1,1%	(227)	1,2%	(32)	1,1%	(349)	1,4%	(311)	1,4%	(31)	1,4%
Custos de Incorporação	(2.090)	2,2%	(442)	1,9%	(367)	1,9%	(58)	2,0%	(626)	2,5%	(540)	2,4%	(57)	2,5%
Custo de Construção	(42.697)	44,6%	(11.339)	48,4%	(9.152)	46,4%	(1.215)	42,2%	(10.897)	43,5%	(9.234)	41,5%	(860)	38,0%
Despesas de Selling	(11.117)	11,6%	(2.706)	11,5%	(2.281)	11,6%	(332)	11,5%	(2.929)	11,7%	(2.603)	11,7%	(265)	11,7%
Contingência	(1.178)	1,2%	(288)	1,2%	(245)	1,2%	(35)	1,2%	(308)	1,2%	(274)	1,2%	(28)	1,2%
IR e CSLL	(1.690)	1,8%	(414)	1,8%	(348)	1,8%	(51)	1,8%	(443)	1,8%	(393)	1,8%	(40)	1,8%
Lucro Imobiliário	19.135	20,0%	3.940	16,8%	3.701	18,8%	660	22,9%	5.182	20,7%	5.057	22,7%	594	26,2%

Pareceres

Análise da Mancha e Implantação

Prospecção

Operações

Inteligência de Mercado

Financeiro

Pareceres anexos

Obrigado